

PIIRIPROTOKOLL nr LY2311134192

Rapla maakond Kohila vald Pahkla küla

Metsapiiri ja Nõmmevälja mets

Käesolev piiriprotokoll on koostatud maamõõtja Lauri Nõukas (maakorraldustööde tegevuslitsents 686 MA-k) poolt piiri ja piirimärkide maastikul kindlakstegemise ja kättenäitamise kohta.

Puudutatud katastriüksused ja isikud

| Katastriüksus | Omanik | Kutse saadetud | Osaes kättenäitamisel | Allkiri |
|--|--|----------------------|--------------------------|---------|
| Nõmmevälja 31701:003:0551 | Tõnu Kulderknup | e-kiri 17.11.2023 | - | |
| | Toomas Kulderknup | e-kiri 17.11.2023 | - | |
| Militaari 31701:001:1076 | Kohila vald | e-kiri 17.11.2023 | - | |
| Johannese 31701:003:0111 | Eesti Vabariik valitsema volitatud asutus Riigimetsa Majandamise Keskus | e-kiri 17.11.2023 | - | |
| Vahastu metskond 279 31701:003:0252 | Eesti Vabariik valitsema volitatud asutus Riigimetsa Majandamise Keskus | e-kiri 17.11.2023 | - | |
| Kuusiku 31701:003:0040 | METSATALU OÜ | e-kiri 17.11.2023 | - | |
| Kuningametsa 31701:003:0046 | Aivo Mündel | kutse 17.11.2023 | 27.11.2023 | |
| Marianne 31701:003:0112 | Veronica Kosenkranius | kutse 17.11.2023 | - | |
| Raudsepa 31701:003:0280 | Maris Vaht | kutse 17.11.2023 | - | |
| Kalmu 31701:003:0482 | Osaühing KARO METS | e-kiri 17.11.2023 | - | |
| Koplimäe 31701:003:0664 | Tõnu Valk | kutse 17.11.2023 | 27.11.2023 | |
| Salu 31701:003:0801 | Hentula OÜ | e-kiri 17.11.2023 | - | |
| Anepaju 31701:003:1310 | Kuno-Marko Koch | kutse 17.11.2023 | - | |
| Paire 31701:003:1320 | Maret Branten | kutse 17.11.2023 | - | |

Piirikirjeldus - Metsapiiri

| Piiripunkti nr | Piiripunkti vorm | Piiri kulgemise viis | Märkus | Paigalduse info | Piir kindlaks tehtud |
|----------------|---------------------|----------------------|--------|-----------------|----------------------|
| 1 | metalltoru | sirgjooneline | - | paigaldatud | - |
| 2 | metalltoru | sirgjooneline | - | taastatud | - |
| 3 | piirikivi | sirgjooneline | - | olemasolev | - |
| 4 | piirikivi | sirgjooneline | - | olemasolev | - |
| 5 | metalltoru | sirgjooneline | - | taastatud | - |
| 6 | metalltoru | sirgjooneline | - | olemasolev | 1) |
| 8 | metalltoru | sirgjooneline | - | olemasolev | - |
| 7 | metalltoru | sirgjooneline | - | olemasolev | - |
| 9 | veekogu telje punkt | veekogu telg | - | - | - |
| 11 | veekogu telje punkt | sirgjooneline | - | - | - |

Piirikirjeldus - Nõmmevälja mets

| Piiripunkti nr | Piiripunkti vorm | Piiri kulgemise viis | Märkus | Paigalduse info | Piir kindlaks tehtud |
|----------------|---------------------|----------------------|--------|-----------------|----------------------|
| 1 | metalltoru | sirgjooneline | - | paigaldatud | - |
| 11 | veekogu telje punkt | veekogu telg | - | - | - |
| 28 | veekogu telje punkt | sirgjooneline | - | - | - |
| 12 | metalltoru | sirgjooneline | - | olemasolev | - |
| 13 | piirikivi | sirgjooneline | - | olemasolev | - |
| 14 | metalltoru | sirgjooneline | - | olemasolev | 1) |
| 15 | piirikivi | sirgjooneline | - | olemasolev | 1) |
| 16 | metalltoru | sirgjooneline | - | taastatud | - |
| 17 | metalltoru | sirgjooneline | - | olemasolev | 1) |
| 18 | metalltoru | sirgjooneline | - | olemasolev | - |
| 19 | piirikivi | sirgjooneline | - | olemasolev | - |
| 20 | piirikivi | sirgjooneline | - | olemasolev | - |
| 21 | piirikivi | sirgjooneline | - | olemasolev | - |
| 22 | piirikivi | sirgjooneline | - | olemasolev | - |
| 23 | piirikivi | sirgjooneline | - | olemasolev | - |
| 24 | piirikivi | sirgjooneline | - | olemasolev | - |
| 25 | piirikivi | sirgjooneline | - | olemasolev | - |
| 26 | piirikivi | sirgjooneline | - | taastatud | - |

| | | | | | |
|----|------------|---------------|---|-----------|---|
| 27 | metalltoru | sirgjooneline | - | taastatud | - |
| 2 | metalltoru | sirgjooneline | - | taastatud | - |

Piiride kindlakstegemine:

- 1) **Põhjus:** Katastriüksuse mõõdistamisel selgus, et piiripunktides nr. 6, 14, 15 ja 17, on võrreldes varasemate mõõdistustega lubatust suuremad mõõdistusvead. Vaata pkt skeem nr 1, 2, 3 ja 4

Selgitus: Piirinaabrid (Marianne, Johanne ja Anepaju) on mõõdistatud L-EST süsteemides, Nõmmevälja aerofotogeodeetilisel ja Kalmu suvalises süsteemis. Vead on kuni 1.81 m. Kui arvestada Nõmmevälja joonepikkust piiripunktide nr 14-15, siis maastikul leitud piirimärkide vaheline kaugus sobib, vahe 0.07 m. Joonepikkuste 15-17 vahe on lausa 4.61 m. Varasemalt on antud piiripunktides olnud paks ja tihe mets. Ilmselt ei ole suudetud piisavat täpsust käigu rajamisel saavutada. Sama on piiripunktis nr 6, asub paksus metsas. Piirimärgid ise olid kohtkindlad ja ei tundunud, et oleksid liikunud.

Tulemus: Maamõõtja määrab piiri piiripunktides nr 6, 14, 15 ja 17 olemasolevatesse piirimärkidesse, milleks on piiripunktides nr 6, 14 ja 17 metalltorud ning piiripunktis nr 15 piirikivi.

Märkused:

- Piirimärk nr 1 on paigaldatud vastavalt jagamise skeemile.
- Piirimärk nr 16 on taastatud arvestades piirimärkide nr 15-17 vahelist joont ja Marianne ning Johannese ühise piirilõigu pikendust selle jooneni.
- Piirimärkide nr 2 ja 27 taastamisel arvestati Nõmmevälja ja Kuusiku katastriüksuste plaane, piiriprotokolli kirjeldust ja abrisse. Piirimärgi nr 2 taastamisel sai võetud aluseks Nõmmevälja plaanil toodud joonepikkust (391 m) piiripunktide nr 3-2 vahel ja plaani graafilisel osal näidatud situatsiooniline kaugust kraavist. Piirimärgi nr 27 taastamisel sai arvestatud Nõmmevälja plaanil toodud joonepikkuseid piiripunktide nr 26-27 vahel (440 m) ja 2-27 vahel (140 m). Piirimärk taastati kahe joonepikkuse ristumiskohta.
- Piirimärgi nr 5 (metalltoru) taastamisel on arvestatud Anepaju katastriüksuse plaanil toodud koordinaate.
- Piirimärkide nr 4 ja 26 taastamisel on arvestatud maastikul leitud kupitsaid ja kupitsate keskel olnud kive, milledele on tehtud nõutekohane tsentriauk.
- Piiripunktide nr 13 ja 22 taastamisel on arvestatud maastikul andmete järgsest asukohast leitud kive, milledele on tehtud nõutekohane tsentriauk. Otsitud sai ka kaugematelt kividelt piirikivi tunnuseid, aga ei leidnud. Piirimärk nr 13 on sihi keskel ja piirimärgi nr 22 lähedal ei ole üldse rohkem kive.

Asjaosaliste märkused ja taotlused:

1. Osäühing KARO METS esindaja andis 17.11.23 e-posti teel teada, et ei soovi piiride maastikul kättenäitamisel osaleda.
2. Hentula OÜ esindaja andis 23.11.23 e-posti teel teada, et ei soovi piiride maastikul kättenäitamisel osaleda.
3. Veronica Kosenkranus andis 24.11.23 telefoni teel teada, et ei soovi piiride maastikul kättenäitamisel osaleda.

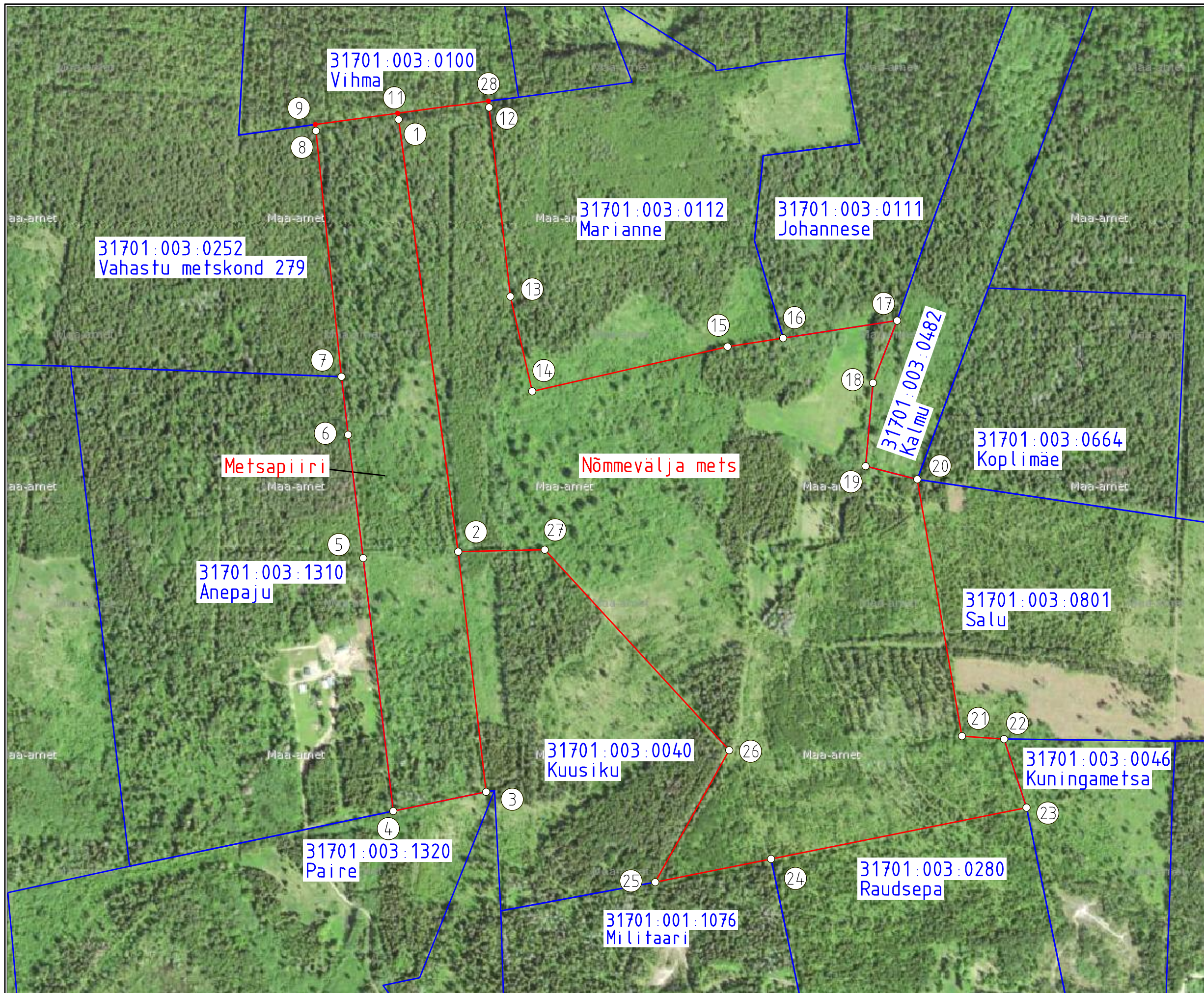

PIIRIPUNKTIDE JA PIIRIDE SKEEM
LY2311134192
Rapla maakond Kohila vald
Pahkla küla
Nõmmevälja mets
Metsapiiri

Leppemärgid:

- ① piiripunkti number
- tähistatud piiripunkt
- tähistamata piiripunkt
- katastriüksuse piir
- registreeritud katastriüksuse piirid

Koostas:
maamõõtja Lauri Nõukas

Aluskaart Maa-amet 2023

Piiride kindlakstegemist selgitav skeem nr 1: piiripunkt nr 6

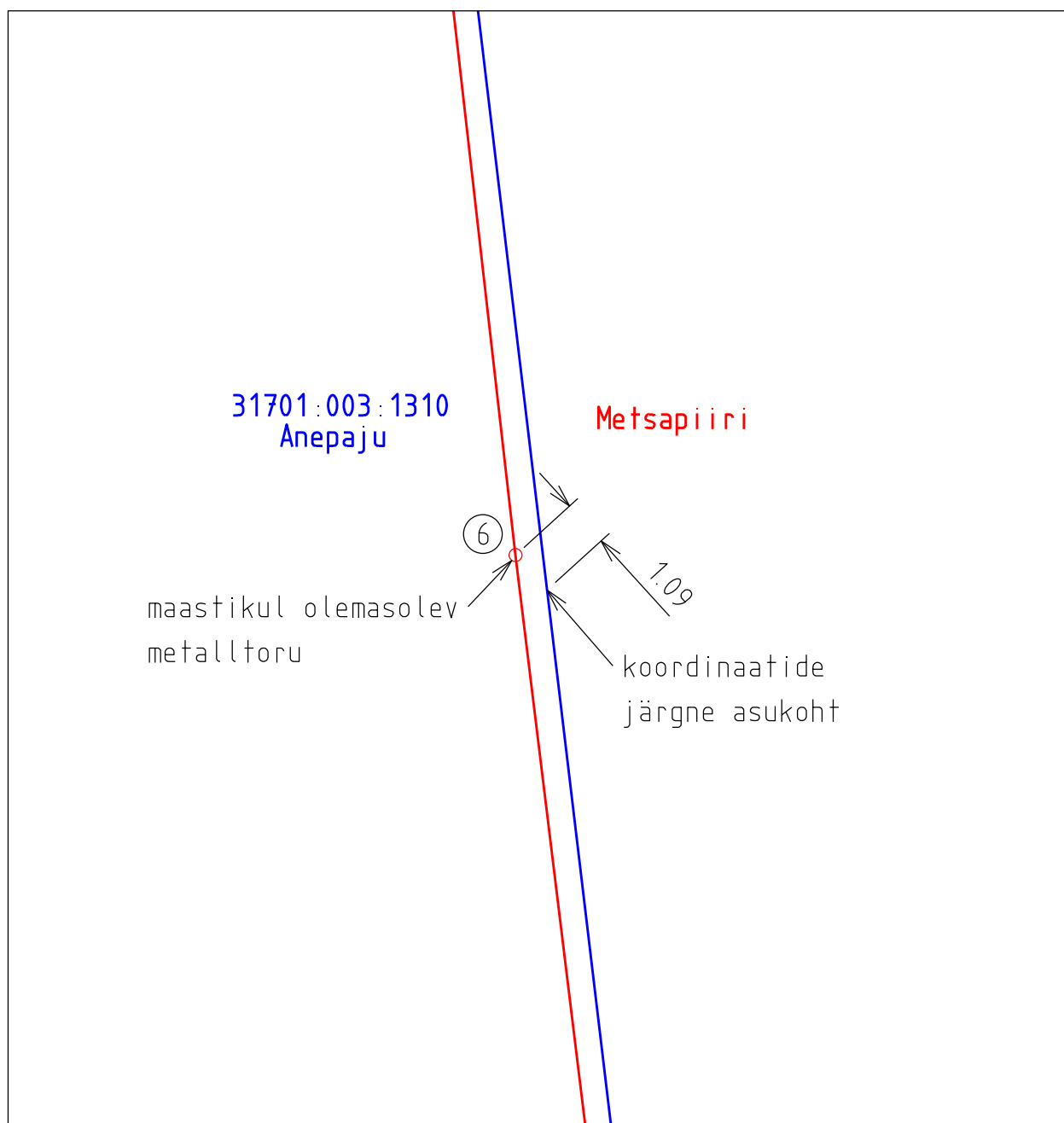

Leppemärgid:

- ① piiripunkti number
- kindlaks tehtud piirimärk
- kindlaks tehtud piir
- registreeritud katastriüksuse piirid

Koostas: maamõõtja Lauri Nõukas

Piiride kindlakstegemist selgitav skeem nr 2: piiripunkt nr 14

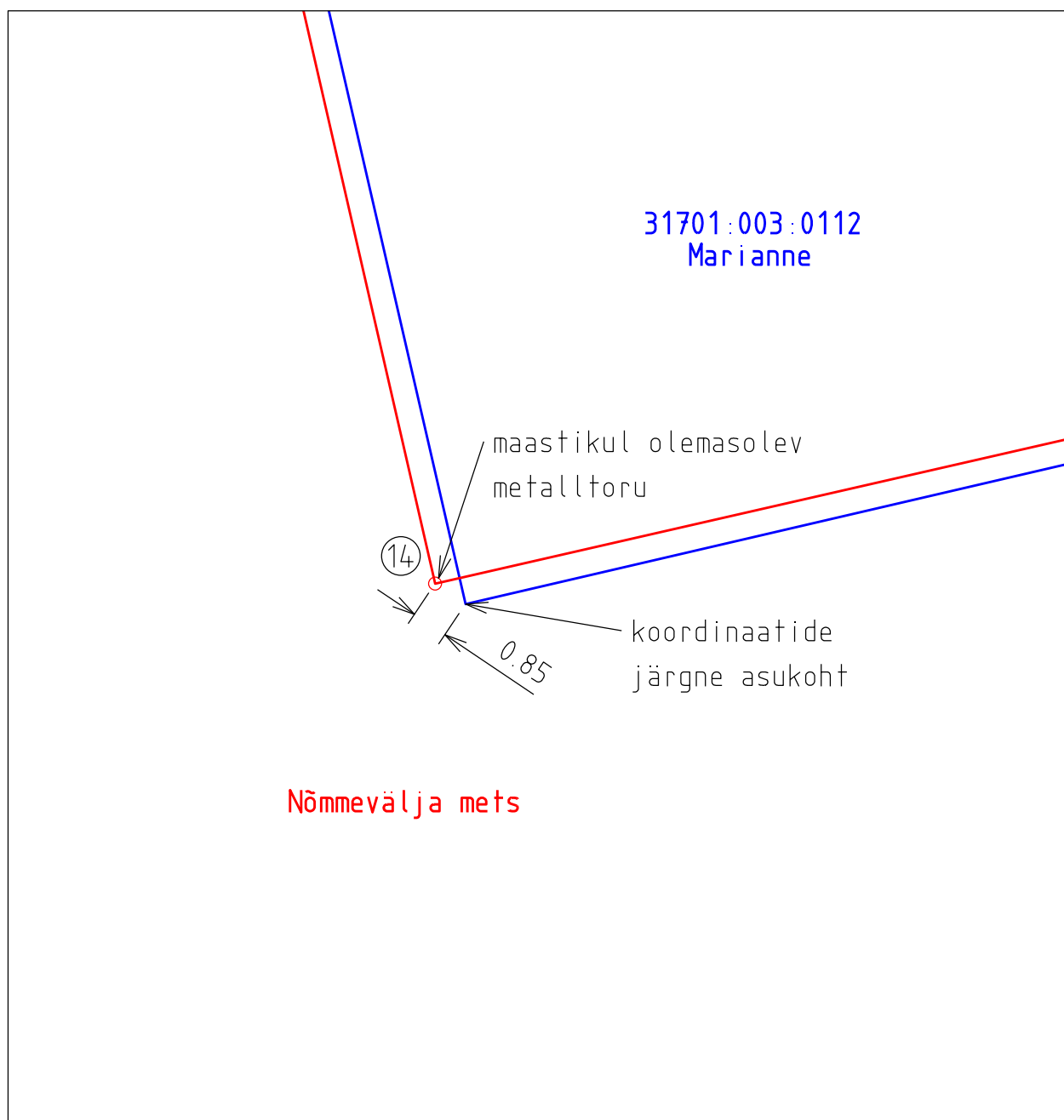

Leppemärgid:

- ① piiripunkti number
- kindlaks tehtud piirimärk
- kindlaks tehtud piir
- registreeritud katastriüksuse piirid

Koostas: maamõõtja Lauri Nõukas

Piiride kindlakstegemist selgitav skeem nr 3: piiripunkt nr 15

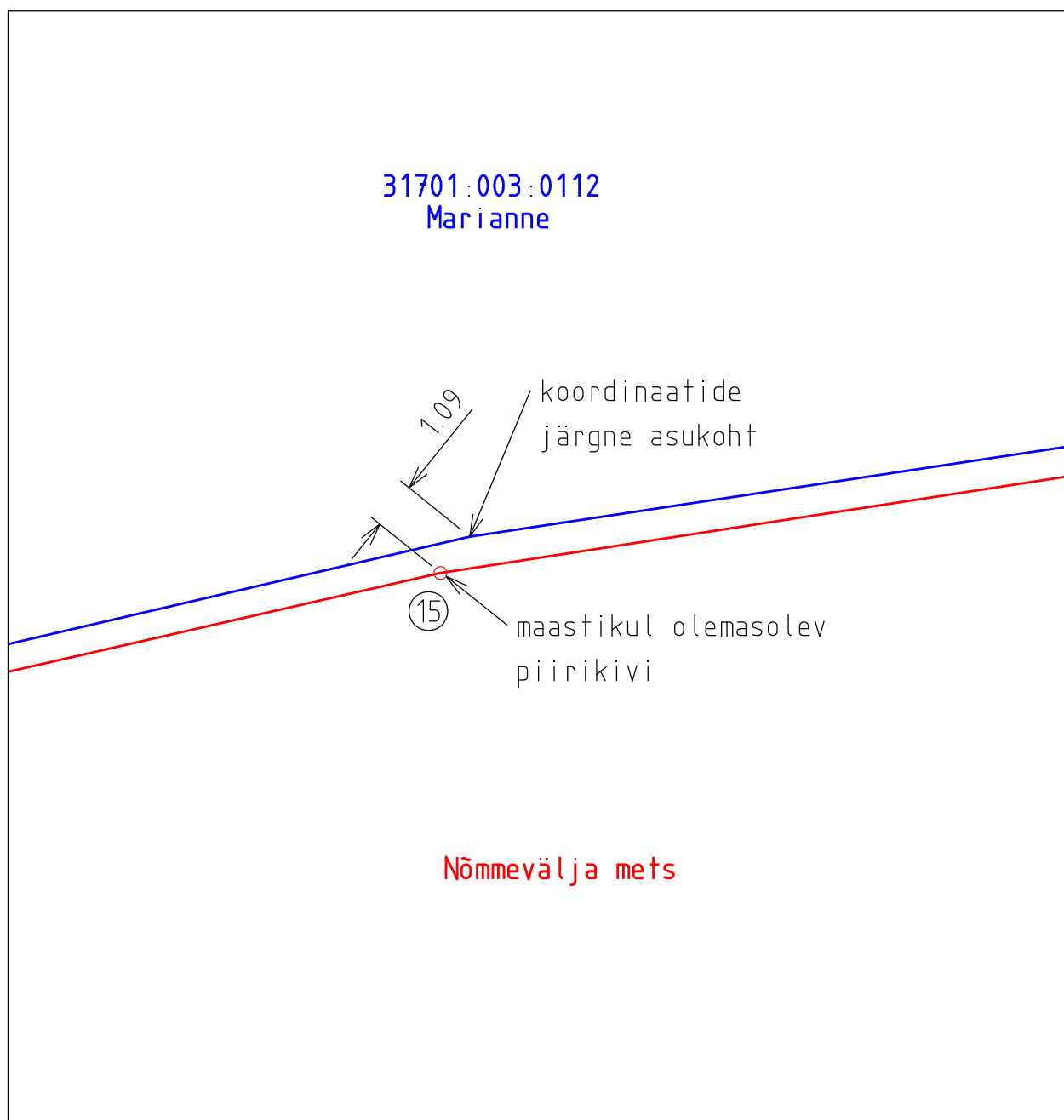

Leppemärgid:

- ① piiripunkti number
- kindlaks tehtud piirimärk
- kindlaks tehtud piir
- registreeritud katastriüksuse piirid

Koostas: maamõõtja Lauri Nõukas

Piiride kindlakstegemist selgitav skeem nr 4: piiripunkt nr 17

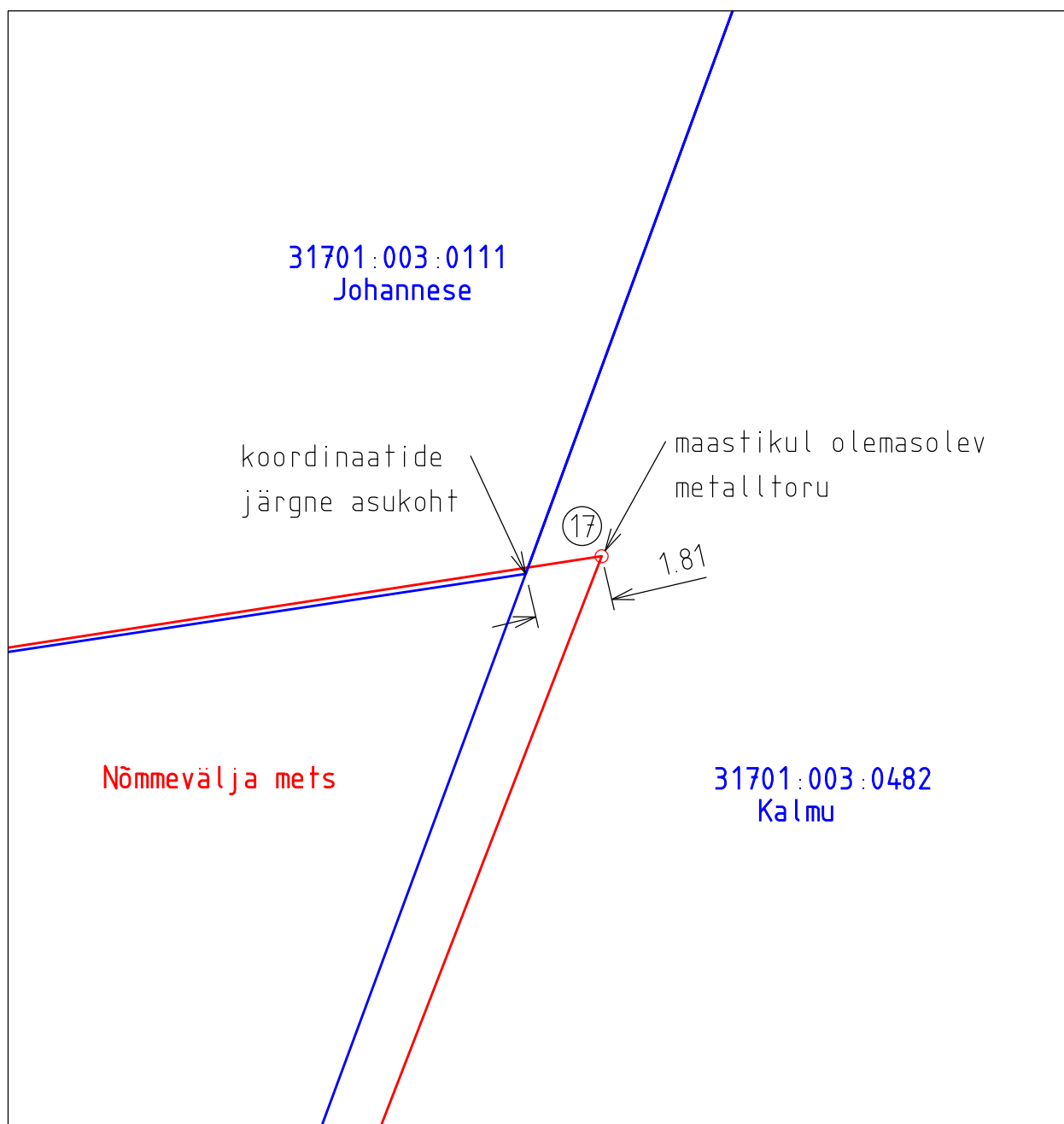

Leppemärgid:

- ① piiripunkti number
- kindlaks tehtud piirimärk
- kindlaks tehtud piir
- registreeritud katastriüksuse piirid

Koostas: maamõõtja Lauri Nõukas